interim, werving en
trainingen voor onderwijs

Training

Interim- en Verandermanagement

Maart – Mei 2027

De Roo heeft in de loop der jaren het profiel opgebouwd van een interim management bureau van hoge kwaliteit. De interim managers die via De Roo worden bemiddeld, voldoen aan de hoogste standaarden en zijn niet alleen ervaren en goed opgeleid, maar dragen ook de kwaliteitsstandaarden van De Roo uit.

De Roo bestaat inmiddels meer dan 40 jaar en heeft een groot bestand aan interim professionals. Door de toegenomen vraag in de onderwijsmarkt is er echter behoefte aan meer ervaren en ook specifiek opgeleide interim leidinggevenden.

Om in die behoefte te voorzien verzorgen de partners van De Roo sinds januari 2016 een training voor beginnende interim managers. Het aantal deelnemers is minimaal 8 en maximaal 16 personen.

Locatie:	Kantoor De Roo, Utrechtseweg 33, 3704 HA in Zeist
Tijd:	17.00 – 21.00 uur (met om 18.30 uur een maaltijd).
Data:	**Dag 1** Maandag 22 maart 2027 **Dag 2** Woensdag 31 maart 2027 **Dag 3** Dinsdag 6 april 2027 **Dag 4** Woensdag 14 april 2027 **Dag 5** Donderdag 22 april 2027 **Dag 6** Maandag 10 mei 2027
Aanmelden:	S.v.p. een mail sturen naar info@deroo.nl

Investering

Omdat wij begrijpen dat een beginnende, zelfstandige interim manager initieel voor hoge kosten geplaatst wordt, hebben wij de kosten zo laag mogelijk gehouden, zonder hierbij de kwaliteit uit het oog te verliezen. De training vindt plaats in goed geoutilleerde ruimtes binnen onze kantooromgeving.

Kosten bedragen € 2.350,--.

Hierbij zijn inbegrepen:

- Maaltijd en koffie, thee en fris.
- Management Drives test à € 200,--.
- Management Drives boek en overige materialen.
- Er wordt geen BTW berekend.

Niet inbegrepen zijn reis- en parkeerkosten.

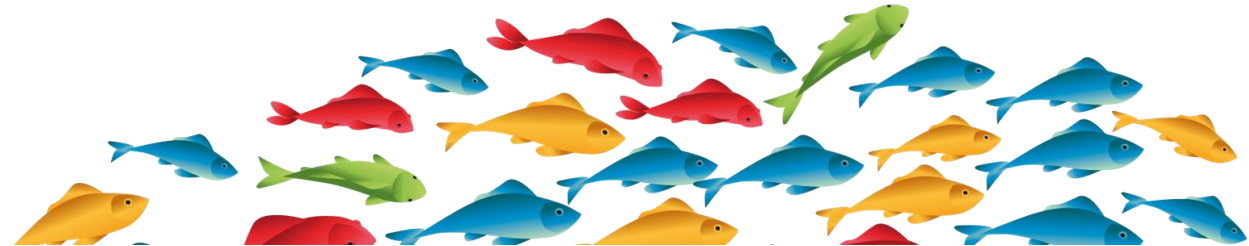

interim, werving en
trainingen voor onderwijs

Programma van de training
Interim– en verandermanagement

Maart – Mei 2027

	Datum	Thema
1	Maandag 22 maart 2027	**Introductie in het vak interim schoolleider** ➢ Verschillen vast en interim ➢ Definitie Interim Management, Rollen van opdrachtgever, opdrachtnemer en schaduwmanager ➢ Professionele Standaards
2	Woensdag 31 maart 2027	**Management Drives** ➢ Eigen drijfveren i.r.t. die van een ander ➢ Drijfveren en leiderschapsstijl ➢ Effectief inzetten van drijfveren binnen een interim opdracht
3	Dinsdag 6 april 2027	**Acquisitie, Personal Branding & Verandermodellen** ➢ Do's en don'ts bij acquisitie ➢ Vindbaarheid en Personal Branding ➢ Verandermodellen
4	Woensdag 14 april 2027	**Interventies en Tools** ➢ Ruimte ➢ Deep Democracy ➢ Crucial Conversations
5	Donderdag 22 april 2027	**Effectief veranderen en Psychologische veiligheid** ➢ Psychologische veiligheid in organisaties ➢ Effectieve gedragsverandering in de praktijk
6	Maandag 10 mei 2027	**Vaardig aan de slag als interim-schoolleider** ➢ Terugblik en samenvatting ➢ Cases uit de praktijk ➢ Dilemma's van de interimmanager

